Tag der offenen Gärtnerei

Sonntag, 28.04.
10°° - 17°° Uhr

Wankheim
In der Kerf 38

Mit der Strickikone Gudrun Bruckner

und

Ausstellung des Kettensägen-künstlers Billi Tröge

gärtnerei braun

Bewirtung durch den Obst-u. Gartenbauverein Wankheim

PROSPEKTVERTEILUNG
leicht gemacht!

Sie möchten Ihren Werbeflyer nicht zusammen mit zahlreichen anderen Prospekten verteilen lassen ??

Dann entscheiden Sie sich für den Prospekt-Verteilservice von Nussbaum Medien. Die Zusteller unserer Vertriebsfirma sind sehr zuverlässig und tragen Ihren Flyer gleichzeitig mit dem Amts- bzw. privaten Mitteilungsblatt aus.

Informationen und Preise:
www.nussbaum-wds.de/prospekte oder unter der Telefonnummer **07033 525-122.**

NUSSBAUM *MEDIEN* **Weil der Stadt GmbH & Co. KG**
Merklinger Str. 20 I 71263 Weil der Stadt I ☎ 07033 525-0
Telefax 07033 2048 I www.nussbaummedien.de

Tag der erneuerbaren Energien am 27. April 2013

18. Tag der Erneuerbaren Energien 2013

Auch 2013 gibt es wieder den Tag der erneuerbaren Energien – diesmal am 27. April 2013.

Anlagenbetreiber zeigen an einem deutschlandweiten Tag der offenen Tür ihre Solar-, Wind- oder Wasserkraftanlage der Öffentlichkeit. Bioenergieanlagen, Wärmepumpen, Blockheizkraftwerke, energieeffiziente Häuser u.a. ergänzen die Aktion.

Seit dem letzten Tag der erneuerbaren Energien ist in Deutschland auf dem Energiesektor eine Menge passiert. „Der beschrittene Weg der Energiewende wird derzeit allerdings sehr widersprüchlich diskutiert und ist oft nur teilweise nachvollziehbar. Trotzdem sind wir alle aufgerufen, Energie zu sparen bzw. effizient damit umzugehen. Nur so spart man CO_2, das ist gut für unsere Umwelt und unser Portmonee", sagte Bürgermeister Steffen Schneider. *www.energietag.de*

Wir bieten „schlüsselfertige"
PHOTOVOLTAIKANLAGEN
- **alles** aus einer Hand
- wir **planen**, wir **installieren**, wir **melden Ihre Anlage an**
- **Qualitätssicherung** durch eigenen Dipl.-Ing. (FH)

Wir sind Partner der **MHH Solartechnik GmbH**.
Wir sichern Ihre Zukunft in Sachen Energie!

SACHWERT ZENTRUM ZUKUNFT SICHERN
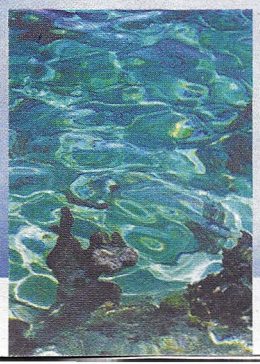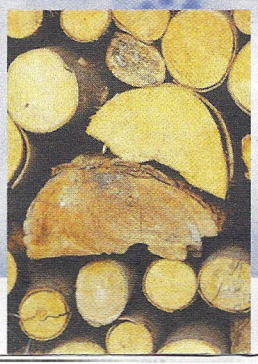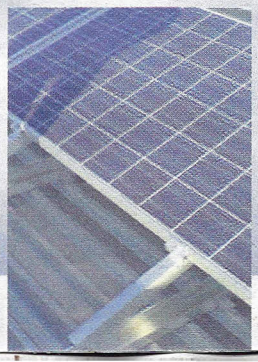
Pfrondorfer Str. 3
72074 Tübingen
Fon: 07071 - 565110
www.sachwert-zentrum.de